

SEZIONE A-A ; STATO DI FATTO
scala 1:50

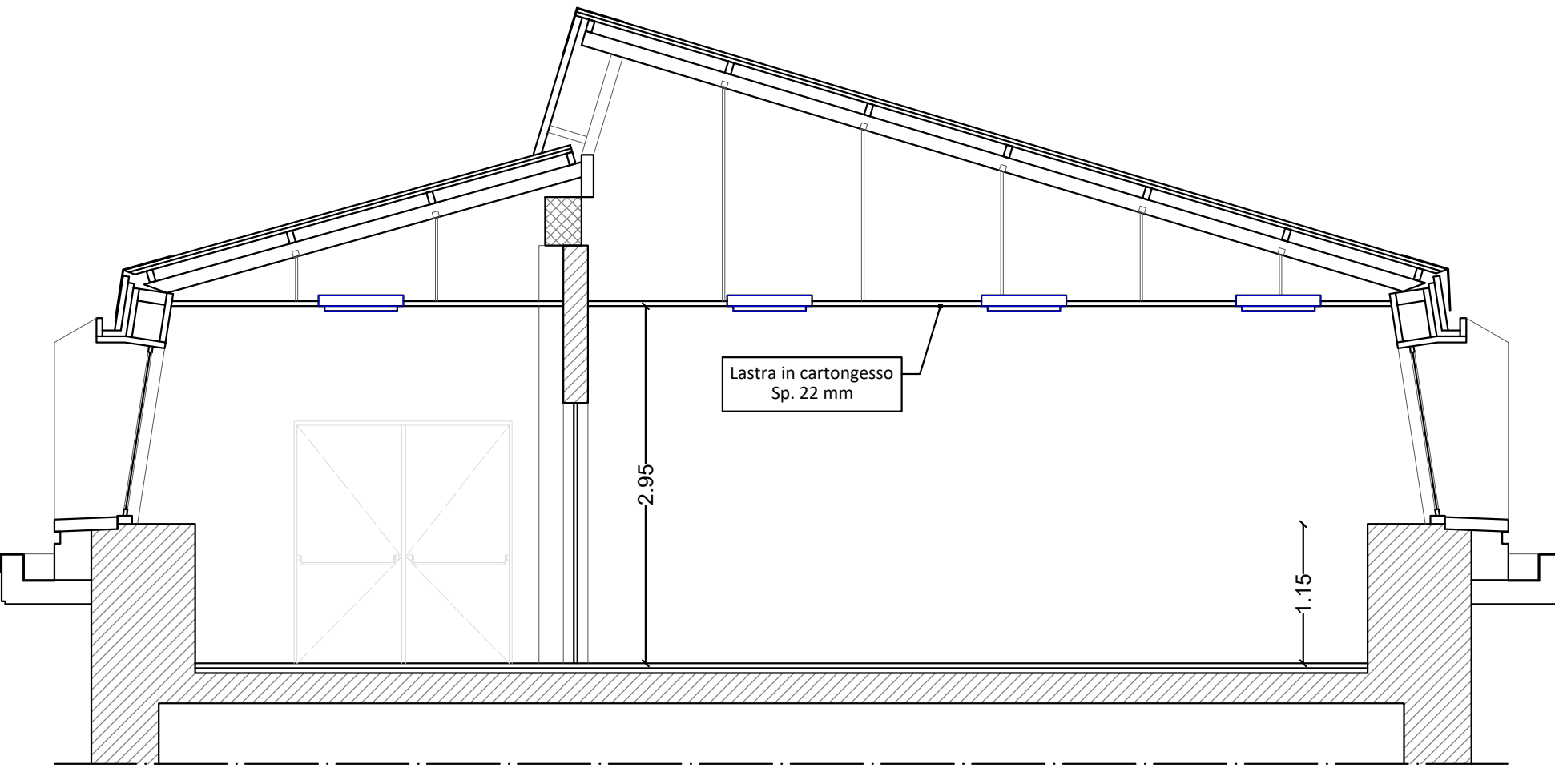

SEZIONE B-B - STATO DI FATTO
scala 1:50

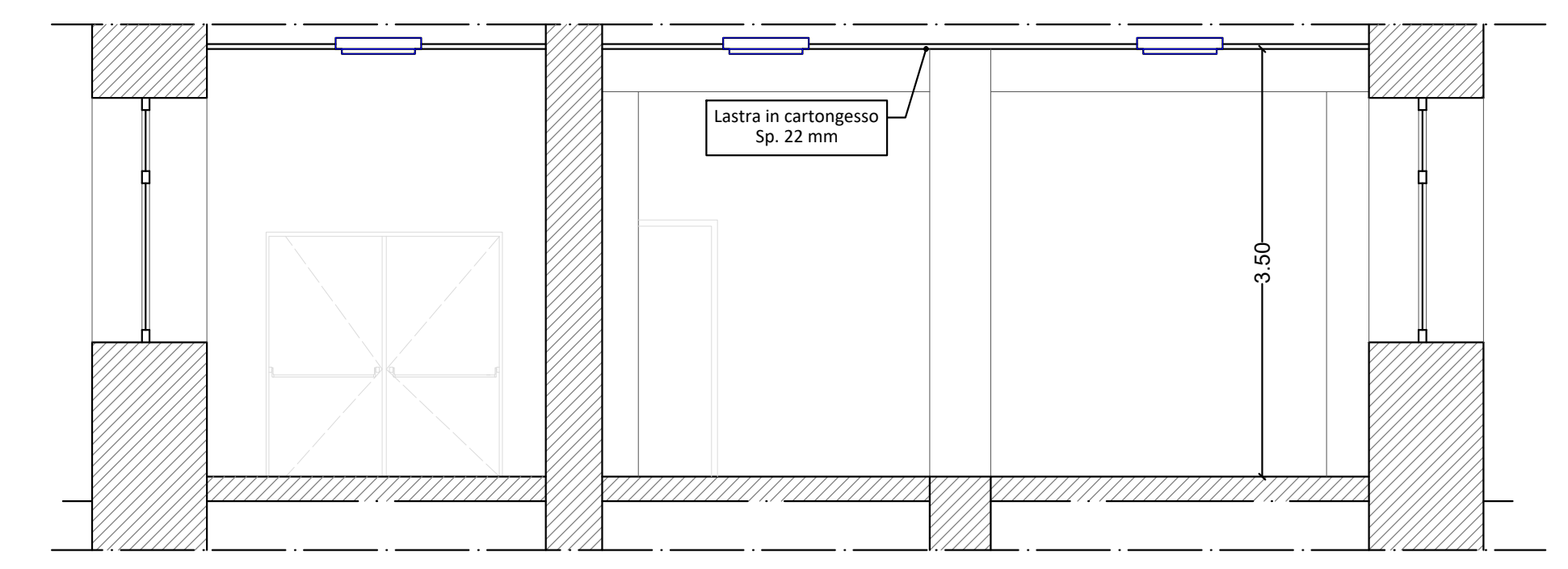

PIANTA PIANO SECONDO - STATO DI FATTO
scala 1:100

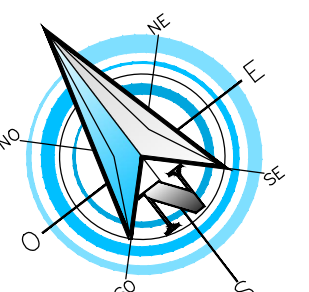

LEGENDA:

- Lampada lamellare 4 X 18 W a fluorescenza 4 X 54 W
- Canalina principale per passaggio linee elettriche principali
- Canalina in PVC secondaria
- Rilevatore puntuale di fumo
- Lampada emergenza
- Idrante a parete UNI 45
- Quadro elettrico
- Interruttore monopolare
- Interruttore bipolare
- Estintore

PIANTA PIANO SECONDO - STATO DI FATTO
scala 1:100



COMMITTENTE: **REGIONE PIEMONTE** **TORINO METROPOLI**

COMUNE DI CUORGNE'

IL RESPONSABILE DEL PROCEDIMENTO: **OGGETTO:** Progettazione, dl, contabilità, coordinamento sicurezza per manutenzione straordinaria edifici scolastici pubblici - scuola elementare A.Peno - CUP: D75B18003820001

LOCALITÀ DELL'INTERVENTO: COMUNE DI CUORGNE', VIA XXIV Maggio, N° 3

FASE PROGETTUALE: **PROGETTO DEFINITIVO-ESECUTIVO**

REVISIONE	DATA	DESCRIZIONE	REDATTO	VERIFICATO	RESAMINATO
1	24/05/2019	Consegna progetto esecutivo	F.T.	L.V.	D.G.

TITOLO: **IMPIANTI ELETTRICI E SPECIALI STATO DI FATTO**

ARCHIVIO: **4653** FILE N°: **TAV.01.02**

DATA: **Loranzè, Maggio 2019**

TAVOLA N°: **IE.01**

SCALA: **1:50 - 1:100**

SERTEC ENGINEERING CONSULTING
31 Strada Provinciale 222
10010 Loranze (TO)
TEL. 0125.1970499 FAX 0125.564014
e-mail: info.sertec@liquadrifoglio.to.it
www.sertec-engineering.it

PROGETTISTA: **Dott. Ing. Domenico GABRIELE**
N° 7261 T ALBO INGEGNERI
PROVINCIA DI TORINO

ALTRA FIGURA: **ISO 9001**
CERTIFICATO
11259049

FIDIC **oice**

TIMBRO: **Dott. Ing. GABRIELE**
N° 7261 T

ALTRA FIGURA: **IL DIRETTORE TECNICO:**
Dott. Ing. Giarluca DETTO